



# ブーム付コンクリートポンプ車 ピストンクリート®

型式PY115-26 架装シャシ 8トン車級





## ■主要諸元

型 式		機東PY115-26
性 能	仕 様	9Bシリンダ仕様
	最大吐出量 (吐出量×吐出圧力)	115m <sup>3</sup> /h×47kgf/cm <sup>2</sup>
	標準圧送 高圧圧送	30m <sup>3</sup> /h×67kgf/cm <sup>2</sup>
能 率	コンクリートスランブ値	5~23cm
	残 コ ン 排 出 方 式	水洗
	輸 送 管 径	125A
	最 大 骨 材 径	40mm
ポンプ本体	コンクリートシリンダ数	2
	シリンダ径×ストローク	φ225×1650mm
	ホ ッ パ 容 量	500ℓ
水ポンプ	地 上 高	約1.25m
	水 タ ン ク 容 量	400ℓ
	型 式	複動ピストン式
ブ ーム	配管洗浄時 最大吐出量	25m <sup>3</sup> /h
	最大吐出圧力	50kgf/cm <sup>2</sup>
	車体洗浄時 最大吐出量	40ℓ/min
操 作	最大吐出圧力	50kgf/cm <sup>2</sup>
	ブ ーム 形 式	全油圧4段屈折式
	最 大 長 さ	22.4m
イ ン 操 作	最 大 地 上 高	25.8m
	旋 回 角 度	360°全旋回
	操 作 方 法	電磁油圧式(手動・リモコン両用)
ム	仕 様 輸 送 管 径	125A
	型 式	手動引出し、ジャッキ油圧式
	アウトリガ 前部張出スパン	5.4m(最大)
そ の 他	後部スパン	2.2m(固定)
	操 作 方 式	コントロールパネルによる集中制御
	車 両 全 長	約9200mm
	車 両 全 幅	約2490mm
車 両 全 高	約3500mm	
車 両 総 重 量	約15650kg	

## ■外観図

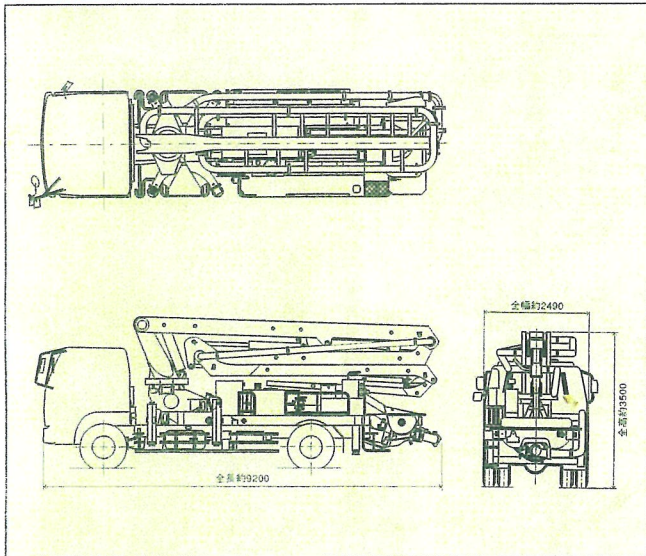

## ■圧送性能

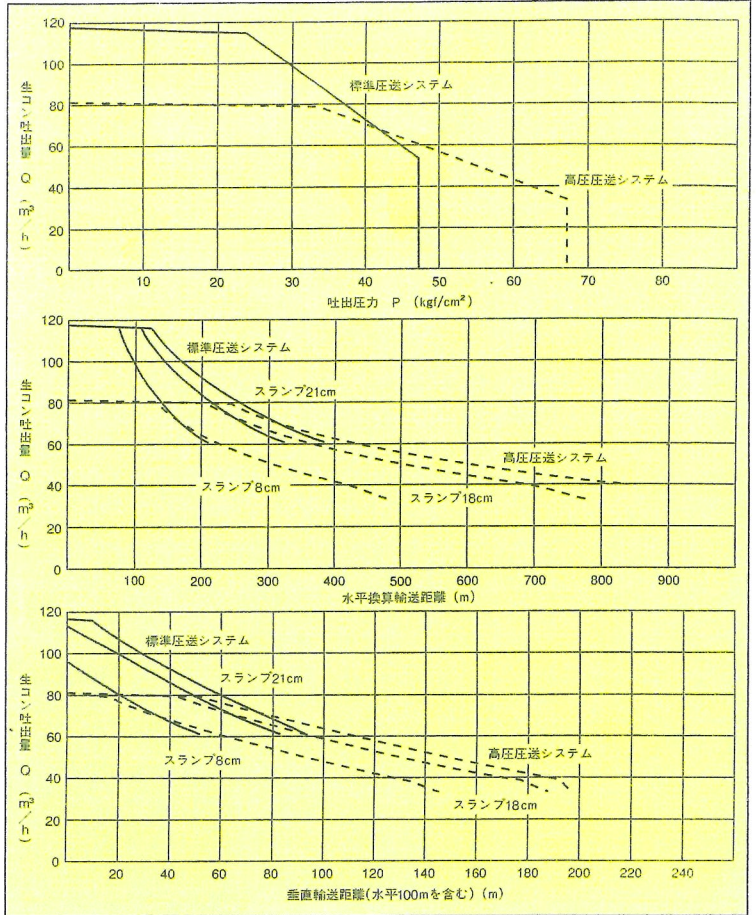

## ■ブーム作動範囲図

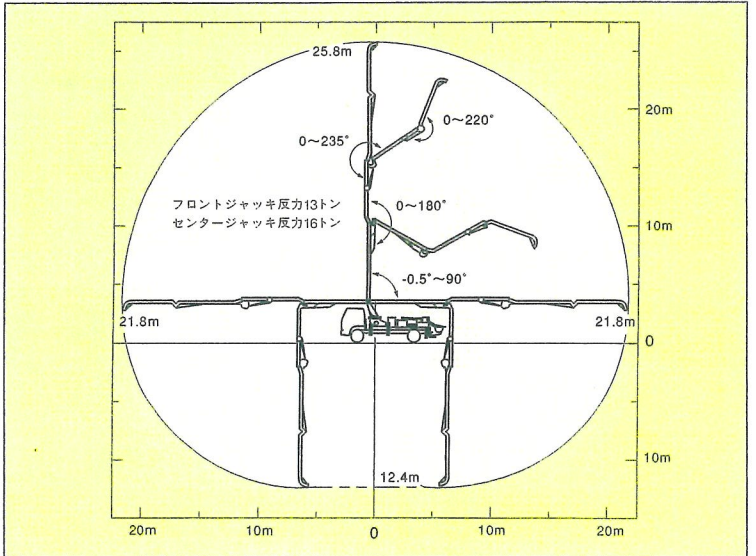

**極東開発工業株式会社**

CM(コンクリートポンプ)営業部  
ミキサートラック  
TEL(03)3435-5363(ダイヤルイン)

本 社 西宮市甲子園口6-1-45 〒663 TEL(0798)66-1000

東京本部 東京都港区浜松町2-4-1世界貿易センタービル24F 〒105 TEL(03)3435-5359

北海道営業所 TEL(011)816-6051  
旭川出張所 TEL(0166)27-1335  
訓路営業所 TEL(0154)52-1722  
東北営業所 TEL(022)236-6692  
青森営業所 TEL(0177)43-4001  
盛岡営業所 TEL(0196)25-5590  
秋田出張所 TEL(0188)63-9048  
福島営業所 TEL(0249)34-0663  
東部営業部 TEL(03)3435-5359  
茨城営業所 TEL(0292)27-5162  
栃木営業所 TEL(0286)49-9220  
高崎営業所 TEL(0273)62-6485  
埼玉営業所 TEL(048)647-4366

千葉営業所 TEL(043)234-3721  
多摩営業所 TEL(0425)52-9501  
神奈川営業所 TEL(0462)63-7000  
新潟営業所 TEL(025)244-9161  
長野営業所 TEL(0263)35-0073  
中部営業部 TEL(0568)71-2231  
富山営業所 TEL(0764)21-1248  
北陸営業所 TEL(0762)63-6691  
福井営業所 TEL(0776)26-7738  
静岡営業所 TEL(054)288-4023  
三重営業所 TEL(0593)84-3117  
近畿営業部 TEL(0798)66-1011  
京都営業所 TEL(075)603-2338

岡山営業所 TEL(0862)43-0395  
中国営業所 TEL(082)232-8358  
山陰営業所 TEL(0852)24-1186  
四国営業所 TEL(0878)82-7640  
松山出張所 TEL(089)922-5603  
西部営業部 TEL(092)471-1001  
熊本出張所 TEL(096)387-7255  
大分出張所 TEL(0975)27-5281  
鹿児島営業所 TEL(0992)53-5768  
沖縄営業所 TEL(098)879-6611

- 本カタログ掲載の内容は、改良のため予告なく変更することがあります。
- 掲載の写真にはオプション仕様を装備している場合があります。
- ボディカラーは撮影条件及び印刷インキの都合上、実際の色とは多少異なって見える場合があります。
- ご使用にあたっては、添付の取扱説明書をよく読んでからご使用ください。
- このカタログは、96年7月現在のものです。



